Купить квартиру за 2 400 000 рублей на Грановский Переулок,54

Астраханская область, Городской округ Астрахань, Астрахань, Грановский Переулок,54

2 400 000 Р
62 176Р за м^2

38.60 м^2
Общая

5 из 9
Этаж

Продаю уютную и очень теплую однокомнатную квартиру в девятиэтажном кирпичном доме. Не угловая, средний этаж. В квартире выполнен очень качественный ремонт, делали под себя не планировали продавать, состояние заходи и живи. Вся мебель и часть бытовой техники остаются. Имеется длинный балкон (6 кв.м), зайти можно с кухни и из зала (не застеклен). В прихожей имеется гардеробная. Санузел раздельный, всё в кафеле. Дом имеет прекрасное местоположение, всё рядом: детский садик, школа, рынок, магазины, конечная остановка маршрутного такси: 36С,63С,64С,4С, 84С, 91С

3 с 01.08.2022, обновлен 29.08.2022

Продавец: Адреса

Телефон: 89678220486

Характеристики

Количество комнат	1	Тип дома	кирпичный
Этаж	5	Этажей всего	9
Апартаменты	нет		

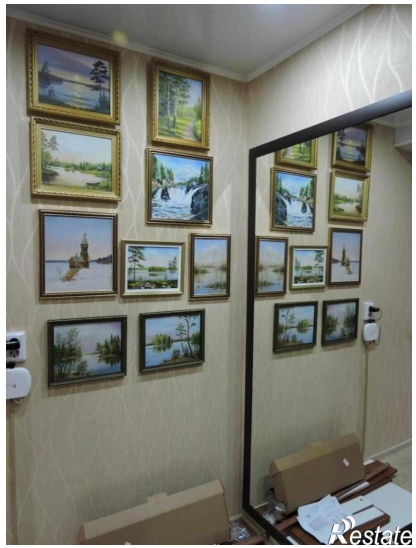
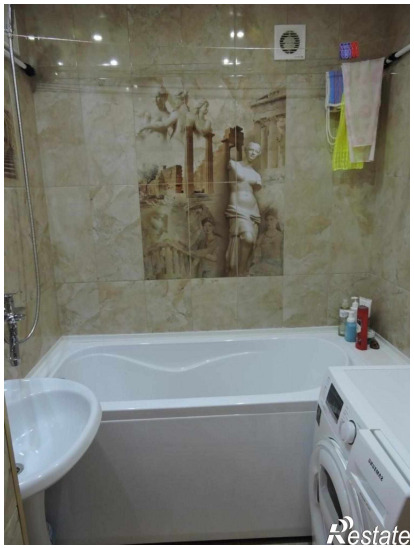

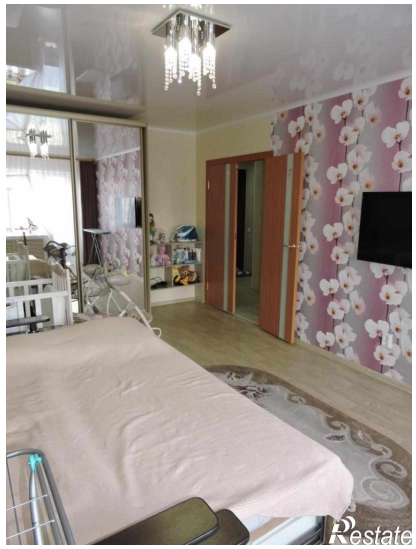
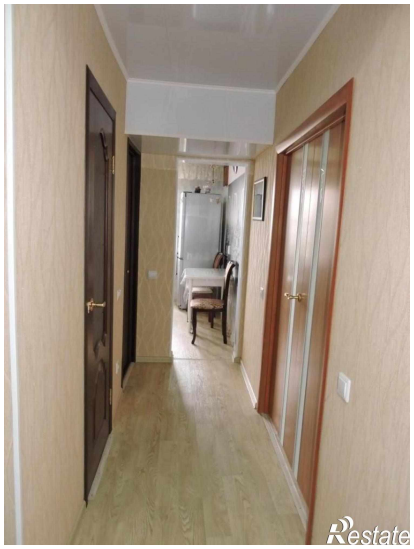

Restate

Restate