Купить квартиру за 3 199 000 рублей на Бабаевского ул, 39

Астраханская область, Городской округ Астрахань, Астрахань, Бабаевского ул, 39

3 199 000 Р
50 457Р за м^2

63.40 м^2	34.30 м^2	9.00 м^2	2 из 9
Общая	Жилая	Кухня	Этаж

Продам 2комнатную квартиру в микр. Бабаевского на 2 этаже 9 этажного панельного дома, планировка 135-б серии, общая площадь 63,4 кв.м. Квартира с галереей, из которой при желании можно сделать дополнительную комнату, просторный зал и уютная спальня. квартира теплая и светлая. Лоджия застеклена, санузел раздельный. Требуется косметический ремонт. Удачное расположение дома -в самом центре микрорайона!Рядом все социальные и значимые объекты инфраструктуры. Школа, садик, магазины и супермаркеты, базар, остановка транспорта. Любая форма оплаты, без долгов и обременений!! Звоните! Ваш специалист по недвижимости- Наталья.П

3 с 13.01.2023, обновлен 22.08.2025

Продавец: MEGAPROFI

Телефон: +79964701560

Характеристики

Количество комнат	2	Этаж	2
Этажей всего	9	Состояние объекта	хорошее
До метро, транспорт	пешком	Наличие балкона	да
Наличие лифта	пассажирский лифт	Санузел	раздельный с/у
Площадь жилая	34.30 кв. м	Площадь кухни	9.00 кв. м
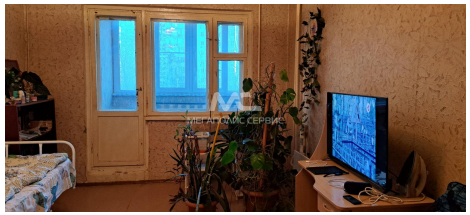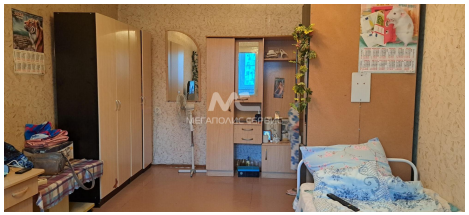
https://astrahan.restate.ru/obj/prodazha-dvuhkomnatnoy-kvartiri-babaevskogo-ul-39-1819910648/