Купить квартиру за 4 500 000 рублей на ул Боевая, 126

Астраханская область, Городской округ Астрахань, Астрахань, ул Боевая, 126

4 500 000 Р
112 500Р за м^2

40.00 м^2	9.00 м^2	9 из 11
Общая	Кухня	Этаж

Арт. 106253123 В продаже просторная 1-комнатная квартира в центре города в Автогородке. Расположена на 9ом этаже современного 11-этажного кирпичного дома 2013 года постройки. ОПИСАНИЕ: Площадь квартиры 40,3 кв.м. Квартиру отличает удобная для жизни планировка - просторная жилая комната + сделана вторая комната, большая кухня со встроенной техникой, совмещённый санузел. Серьезным преимуществом квартиры является наличие ИНДИВИДУАЛЬНОГО ОТОПЛЕНИЯ. За счет двухконтурного котла отопление в холодное время года включается и регулируется по собственному желанию, горячая вода в квартире есть всегда. Уютную атмосферу в квартире создает СОВРЕМЕННЫЙ РЕМОНТ: Весь ремонт сделан из высококачественного материала. Есть вся необходимая для жизни мебель и техника - легко переехать и жить без дополнительных вложений. При входе в дом - современный, ухоженный подъезд, вместительный лифт. Благоустроенный двор дома и в 100 метрах от дома находится парк. Рядом с домом - все, что нужно для комфортной жизни. В ШАГОВОЙ ДОСТУПНОСТИ: *Набережная реки Царев, *Центральная набережная, *ТЦ Алимпик, *Мэтро, *супермаркет Пятерочка, *магазин КрасноеБелое, *пункт выдачи Wildberries и Озон, *продуктовый рынок со свежими продуктами в Жилгородке и Татар-Базар, *стоматологические ...

0 с 02.06.2025, обновлен 02.06.2025

Продавец: Давыдова Анна

Телефон: +79060968031

Характеристики

Количество комнат	2	Этаж	9
Этажей всего	11	Площадь кухни	9.00 кв. м
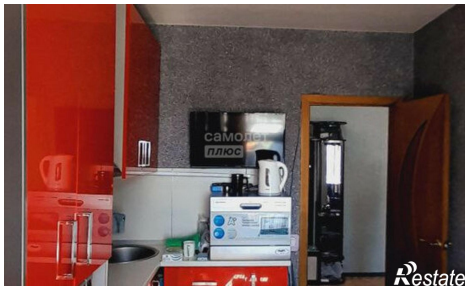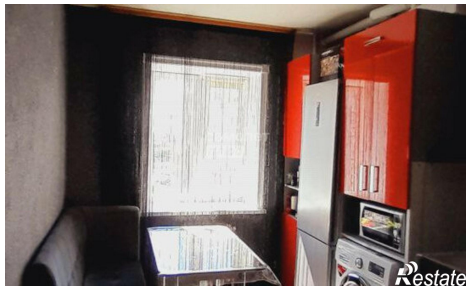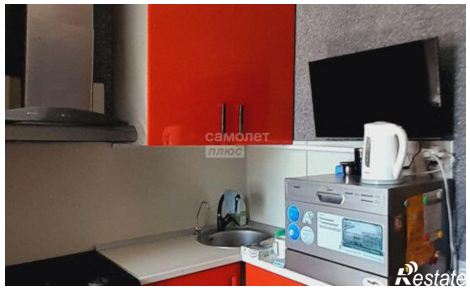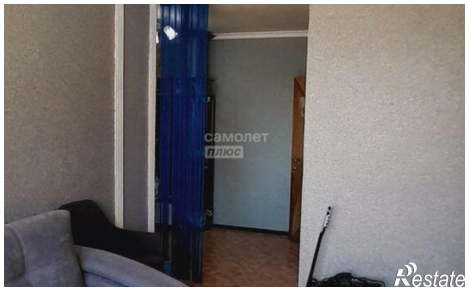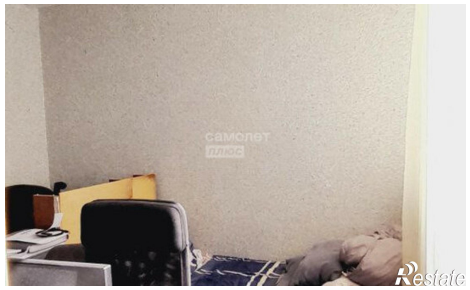
https://astrahan.restate.ru/obj/prodazha-dvuhkomnatnoy-kvartiri-ul-boevaya-126-18232009710/