Купить квартиру за 5 450 000 рублей на улица Латышева, 3Е к1

Астраханская область, Астрахань, улица Латышева, 3Е к1

5 450 000 Р
139 744Р за м^2

39.00 м^2	8.00 м^2	3 из 16
Общая	Кухня	Этаж

Арт. 105907400 Продается светлая уютная квартира с современным ремонтом площадью 39,3 кв м, на 3-м этаже 16-ти этажного монолитно-кирпичного дома с индивидуальным отоплением в престижном ЖК«Лазурный» полностью оснащенна всей необходимой мебелью и техникой. Дом расположен внутри двора, вдали от проезжей части. В доме два лифта, грузовой и пассажирский. Близость реки обеспечивает возможность прогулок по набережной р. Прямая Балда, отдых с удочкой или купание в реке. Загородный микроклимат в 10 минутах от центра города - это изюминка жилого дома. Закрытая придомовая территория. Ухоженный подъезд, дружные соседи. На территории комплекса расположен муниципальный детский сад, крытая и гостевая парковки, детские и спортивные площадки, уличные тренажеры, магазины, барбершоп, зоны отдыха. Работает своя УК с круглосуточной диспетчерской. В ближайшем окружении: ТЦ «Сити», Астраханский государственный технический университет, Астраханский государственный университет, Астраханский государственный архитектурно-строительный университет, Колледж строительства и экономики АГАСУ, МБОУ г. Астрахани «СОШ № 56 им. А.С. Пушкина», МБОУ «СОШ № 8» г. Астрахани, МБОУ СОШ «Прогимназия № 3» г. Астрахани, МБОУ «Гимназия № 1» г. Астрахани, МБДОУ Детский сад № 91 г. Астрахани, МБДОУ Детский сад № 67 ...

0 с 04.06.2025, обновлен 04.06.2025

Продавец: Мудряк Юлия

Телефон: +79678214805

Характеристики

Количество комнат	1	Этаж	3
Этажей всего	16	Площадь кухни	8.00 кв. м
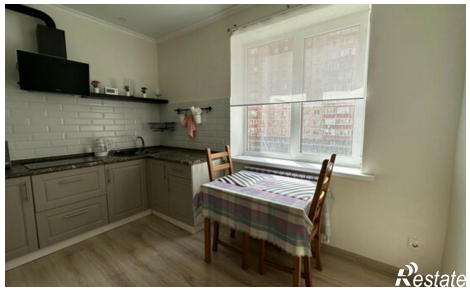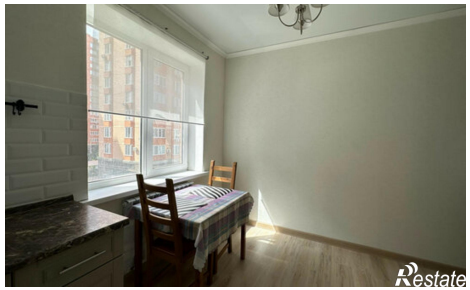
https://astrahan.restate.ru/obj/prodazha-odnokomnatnoy-kvartiri-ulica-latysheva-3e-k1-18232033538/