Купить квартиру за 3 150 000 рублей на ул Николая Ветошникова, 64

Астраханская область, Городской округ Астрахань, Астрахань, ул Николая Ветошникова, 64

3 150 000 Р
64 286Р за м^2

49.00 м^2	5.00 м^2	4 из 5
Общая	Кухня	Этаж

Продаем ОТЛИЧНУЮ 3-х комнатную квартиру в ШИКАРНОМ спальном районе, рядом благоустроенная набережная с детской площадкой, река Воложка с пляжем. Детская, взрослая поликлиника, средняя школа № 54, лучший детский садик № 90 во дворе дома, через дорогу 77 детский сад. Продуктовые магазины, базарчик, налоговая, суд, пожарная часть, озон, валберес, спортивная школа все в шаговой доступности. Чистый подъезд, без посторонних запахов, облагороженная придомовая территория. В квартире новая Электропроводка. Заменены стояки отопления и все трубы в ванной. Установлены качественные Итальянские радиаторы отопления. Квартира очень теплая! Квартира просторная, уютная, чистенькая. Прекрасный вариант для большой семьи. Документы к продаже готовы. В собственности более 5 лет. Есть все для комфортного проживания на Острове. Код пользователя: 9908 Номер в базе: 8467426

0 с 05.06.2025, обновлен 05.06.2025

Продавец: Михеева Диана Андреевна

Телефон: +79678215028

Характеристики
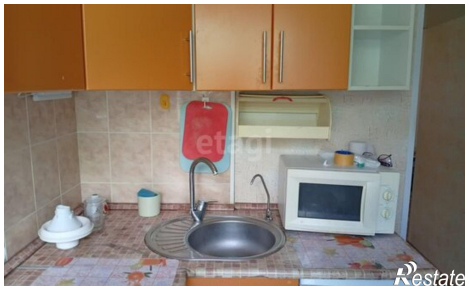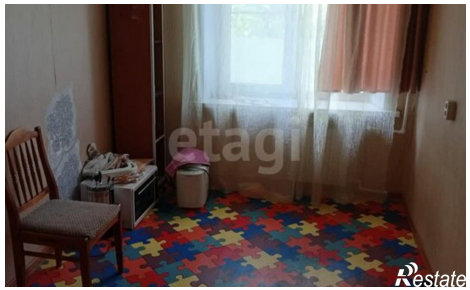
Количество комнат	3	Этаж	4
Этажей всего	5	Площадь кухни	5.00 кв. м