Купить квартиру за 6 400 000 рублей на улица Генерала Армии Епишева, 65

Астраханская область, Астрахань, улица Генерала Армии Епишева, 65

6 400 000 Р
108 475Р за м^2

59.00 м^2	13.00 м^2	11 из 18
Общая	Кухня	Этаж

Продаётся уютная двухкомнатная квартира площадью 59.1 квадратных метров на одиннадцатом этаже кирпичного дома, расположенного по адресу: Астрахань, Автогородок м-н, Генерала Армии Епишева, 65. Дом построен в 2017 году и имеет закрытую территорию, что обеспечивает дополнительную безопасность жильцов. Квартира порадует вас евро ремонтом, который был выполнен с использованием качественных материалов. Жилая площадь составляет 29.1 квадратных метров, а кухня занимает 13 квадратных метров – идеальное пространство для приготовления вкусных блюд и семейных ужинов. Наличие двух балконов позволит вам наслаждаться свежим воздухом и живописными видами на улицу. Совмещённый санузел оборудован всем необходимым для комфортного использования. Кроме того, в квартире индивидуальное отопление, что является большим плюсом для экономии на коммунальных платежах. Расположение дома также заслуживает внимания: рядом находятся школа, детский сад, торговый центр и фитнес-клуб. Это делает жизнь здесь максимально удобной и комфортной для всей семьи. Для маленьких жителей комплекса предусмотрена детская площадка во дворе. Охраняемая парковка во дворе избавит вас от проблем с поиском места для автомобиля. Также стоит отметить, что район может похвастаться развитой инфраструктурой, включая несколько салонов красоты ...

0 с 13.06.2025, обновлен 13.06.2025

Продавец: Пастушкова Анна

Телефон: +79897902782

Характеристики
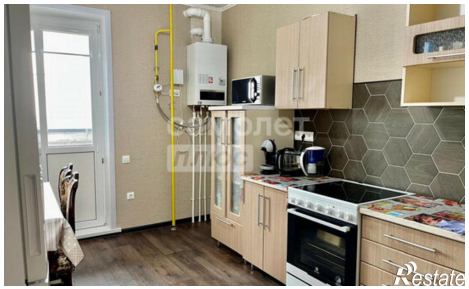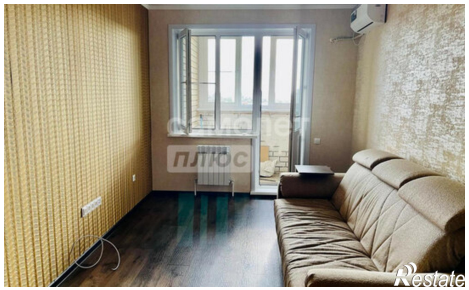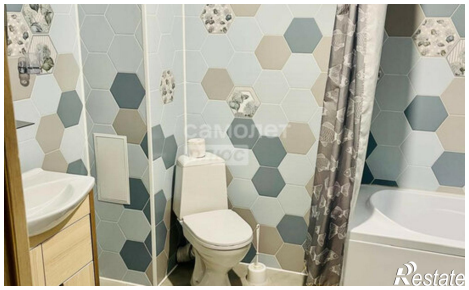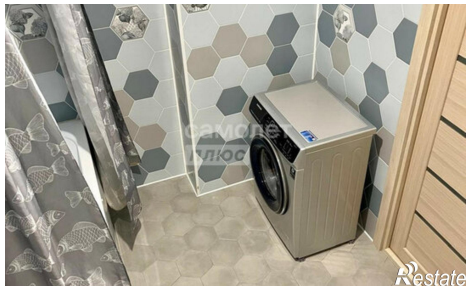
Количество комнат	2	Этаж	11
Этажей всего	18	Площадь кухни	13.00 кв. м