Купить квартиру за 3 100 000 рублей на ул Татищева, 14/4

Астраханская область, Городской округ Астрахань, Астрахань, ул Татищева, 14/4

3 100 000 Р
73 810Р за м^2

42.00 м^2	9.00 м^2	4 из 4
Общая	Кухня	Этаж

Арт. 107389836 Продаю просторную 1 комнатную квартиру, расположенную по адресу: ул. Татищева 14, корп. 4 на 4 этаже 4-х этажного кирпичного дома, общей площадью 42 м2. Идеальный вариант для проживания и сдачи в аренду! Пешеходные аллеи и бульвары микрорайона – одно из самых «зеленых» мест города! ШАГОВАЯ ДОСТУПНОСТЬ: - рядом остановка транспорта, - удобная транспортная развязка, - детские сады, - школы, вузы АГУ, АГТУ, Александровская больница, - продуктовые магазины, - салоны красоты, - кафе, пункты выдачи, пекарни и многое другое. ЛЕГКО КУПИТЬ: - без долгов и обременений - наличные - ипотека - материнский капитал - торг. Только у нас Вы можете купить эту квартиру в ипотеку по сниженной процентной ставке от 14,75% . Гарантия юридической чистоты сделки от компании! Звоните! Записывайтесь на показ объекта прямо сейчас.

1 с 13.06.2025, обновлен 13.06.2025

Продавец: Калиева Зульпина

Телефон: +79636532989

Характеристики

Количество комнат	1	Этаж	4
Этажей всего	4	Площадь кухни	9.00 кв. м
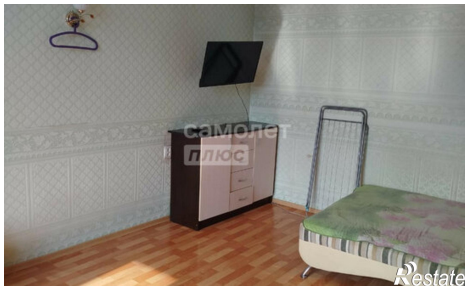
https://astrahan.restate.ru/obj/prodazha-odnokomnatnoy-kvartiri-ul-tatishheva-14-4-18232090604/