# Купить квартиру за 3 200 000 рублей на улица Ботвина, 14А

Астраханская область, Астрахань, улица Ботвина, 14А

3 200 000 Р
68 085Р за м$^2$

| 47.00 м$^2$ | 6.00 м$^2$ | 1 из 5 |
|---|---|---|
| Общая | Кухня | Этаж |

Продается 2х комнатная квартира, расположенная по улице Ботвина 14а, на 1м этаже панельного дома. В квартире необходимо сделать ремонт. Поменяны стояки холодной и горячей воды. ШАГОВАЯ ДОСТУПНОСТЬ: - рядом остановка транспорта, - удобная транспортная развязка, - 2 детских сада (97,37) - школа 36 - магазины : Пятерочка, Магнит и мн др. ЛЕГКО КУПИТЬ: - один собственник, - без долгов и обременений, - наличные, - ипотека, - сертификат, - материнский капитал, - оформление кредита/ипотеки/страхования в нашем офисе. Звоните ПРЯМО СЕЙЧАС, пока ВАШУ будущую квартиру не купил кто-то другой. Никакой комиссии при покупке Арт. 108767796

0 с 02.07.2025, обновлен 02.07.2025

Продавец: Шахбулатов Руслан

Телефон: +79093761128

## Характеристики
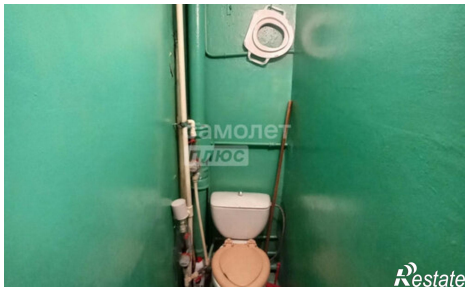
| | | | |
|---|---|---|---|
| Количество комнат | 2 | Этаж | 1 |
| Этажей всего | 5 | Площадь кухни | 6.00 кв. м |