Сдать квартиру за 20 000 рублей на Зелёная улица, 1 к5

Астраханская область, Астрахань, Зелёная улица, 1 к5

20 000 Р в месяц

52.00 м^2	30.00 м^2	9.00 м^2	4 из 12
Общая	Жилая	Кухня	Этаж

Сдается комфортная двухкомнатная квартира площадью 52 кв. м на 4-м этаже 12-этажного дома. Просторная жилая зона в 30 кв. м и кухня в 9 кв. м создают уютную атмосферу для жизни. Удобная планировка включает в себя одну лоджию, из окон открывается вид как во двор, так и на улицу. В квартире сделан косметический ремонт. Все необходимое для комфортного проживания уже есть: кондиционер, холодильник и стиральная машина. Санузел раздельный, что добавляет удобства в повседневной жизни. Дом оборудован пассажирским и грузовым лифтами, что особенно удобно при переезде или покупке крупногабаритных вещей. На территории дома предусмотрена наземная парковка, поэтому можно не беспокоиться о месте для автомобиля. Для удобства жильцов есть пандус и мусоропровод. Рядом с домом находятся все важные объекты инфраструктуры: школы, детские сады, клиники и магазины. Отличная транспортная доступность позволяет быстро добраться до любой точки города. Условия аренды: договор аренды, стандартные условия с предоплатой и залогом. Запишитесь на просмотр и оцените все преимущества этой квартиры лично. Звоните и приезжайте! РЕГИСТРАЦИИ НЕТ,

9 с 03.07.2025, обновлен 03.07.2025

Продавец: Собственник

Телефон: +79171906502

Характеристики

Количество комнат	2	Этаж	4
Этажей всего	12	Площадь жилая	30.00 кв. м
Площадь кухни	9.00 кв. м		

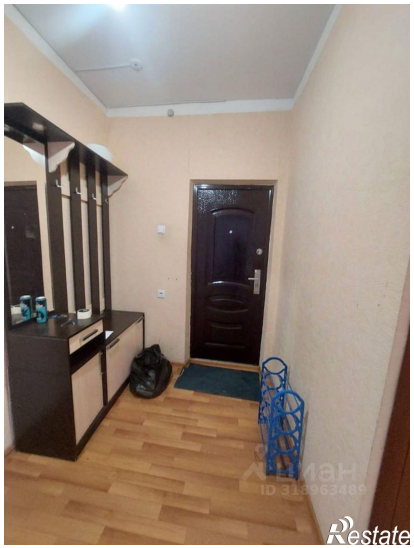
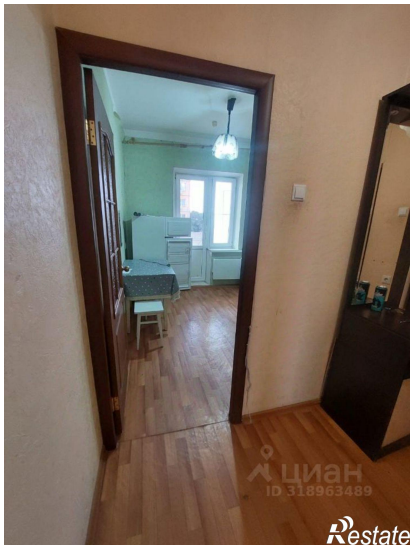

ЦИАН
ID 318962489
Restate

Restate