Купить квартиру за 3 700 000 рублей на Бульварная улица, 2 к2

Астраханская область, Астрахань, Бульварная улица, 2 к2

3 700 000 Р
42 529Р за м^2

87.00 м^2	9.00 м^2	4 из 9
Общая	Кухня	Этаж

Продажа отличной 4-комнатной квартиры в отличном доме в одном из самых развитых районов города, в шаговой доступности от большого количества объектов инфраструктуры и от прогулочной зоны. В квартире выполнен косметический ремонт, можно заехать и жить, квартира чистая и светлая, частично меблирована. Напольное покрытие - линолеум. Продуманная планировка - просторные изолированные комнаты, большая кухня для семейных бесед, раздельный сан.узел. При продаже в квартире останется часть мебели и техники, что позволит вам быстро заехать в квартиру! В шаговой доступности находится: СОШ №27, СОШ №28, детский сад №1, базар продовольственный, аллея, Магнит, Пятерочка, Газпромбанк, Сбербанк, поликлиники, остановки общественного транспорта. Уважаемый клиент, с покупкой этой квартиры от нашей компании «БЕСТ-Недвижимость» Вы получаете: 1. ПОДРОБНЫЙ ОТЧЕТ о проверке объекта и продавца для исключения признания сделки по покупке недействительной в будущем. 2. Помощь в оформлении ипотеки со сниженной % ставкой от 2,2% годовых, даже С ПЛОХОЙ КРЕДИТНОЙ ИСТОРИЕЙ и без официального дохода. 3. БЕЗОПАСНОСТЬ покупки — деятельность нашей компании застрахована, компания является членом Российской Гильдии Риэлторов и осуществляет деятельность в г. Астрахань с 2012 года. ЗВОНИТЕ ПРЯМО СЕЙЧАС!!! ОТВЕЧУ НА ВСЕ ИНТЕРЕСУЮЩИЕ ...

0 с 04.07.2025, обновлен 04.07.2025

Продавец: Валентина Арушанова

Телефон: +79093761195

Характеристики

Количество комнат	3	Этаж	4
Этажей всего	9	Площадь кухни	9.00 кв. м
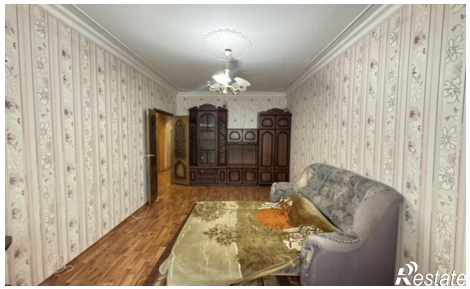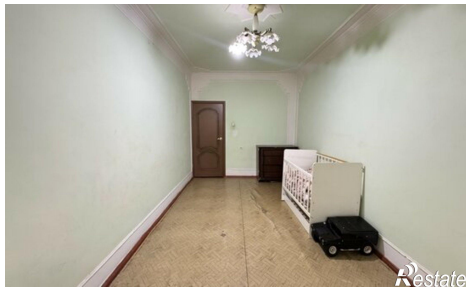
https://astrahan.restate.ru/obj/prodazha-tryohkomnatnoy-kvartiri-bulvarnaya-ulica-2-k2-18232237541/