Купить квартиру за 3 500 000 рублей на Депутатская улица, 4

Астраханская область, Астрахань, Депутатская улица, 4

3 500 000 Р
52 239Р за м^2

67.00 м^2	15.00 м^2	2 из 5
Общая	Кухня	Этаж

Арт. 109943133 Продается 2 комнатная квартира, расположенная в тихом, спокойном районе по адресу: улица Депутатская д 4. 5/2 этаж кирпичного дома, общая площадь 66,6 м2. Чистый подъезд, хорошие соседи. Во дворе есть парковочные места. КОСМЕТИЧЕСКИЙ/КАПИТАЛЬНЫЙ РЕМОНТ: — делался для себя, — санузел раздельный, — трубы новые, — в ванной кафель,плитка на полу — натяжной потолок в комнатах — поклеены современные обои — окна-пластиковые стеклопакеты, — в квартире всегда комфортная температура ШАГОВАЯ ДОСТУПНОСТЬ: — рядом остановка транспорта, — удобная транспортная развязка, — детский сад, — школа, — магазины-Магнит,Магнит-Косметик — парк, — поликлиника. ЛЕГКО КУПИТЬ: — один собственник, — без долгов и обременений, — наличные, — ипотека, — сертификат, — материнский капитал, — оформление кредита в нашем офисе. Звоните ПРЯМО СЕЙЧАС, пока ВАШУ будущую квартиру не купил кто-то другой. Никакой комиссии при покупке!

0 с 07.07.2025, обновлен 07.07.2025

Продавец: Туганова Эльза

Телефон: +79897902697

Характеристики

Количество комнат	2	Этаж	2
Этажей всего	5	Площадь кухни	15.00 кв. м
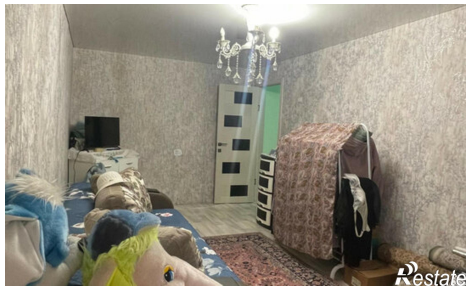
https://astrahan.restate.ru/obj/prodazha-dvuhkomnatnoy-kvartiri-deputatskaya-ulica-4-18232248835/