Купить квартиру за 4 499 000 рублей на ул Бульварная, 11

Астраханская область, Городской округ Астрахань, Астрахань, ул Бульварная, 11

4 499 000 Р
69 215Р за м^2

65.00 м^2	52.00 м^2	7.00 м^2	5 из 6
Общая	Жилая	Кухня	Этаж

Продается тёплая, уютная трёх комнатная квартира в двух уровнях , дизайне рский современный ремонт. О такой квартире и цене можно только мечтать! Вы входите на пятом этаже в квартиру и попадете в прихожую из которой можете пройти на кухню санузел или в просторный зал где можете присесть на диван и отдохнуть посмотрев телевизор. Из зала по обшитой красным деревом лестнице вы поднимаетесь на второй этаж, где есть свой санузел и две изолированные спальные комнаты с выходом на балкон. Двух уровневое расположение очень удобно когда детям пора спать, а гости еще не ушли , или когда надо разделиться детям и взрослым ,у каждого свой этаж! Вся обстановка в квартире создает уют и новизну ощущений. У этой квартиры есть ряд преимуществ: есть второй выход из квартиры на 6-том этаже из верхнего уровня и там также есть прихожая, где размещать можно верхнюю одежду ,зайти и выйти из квартиры не мешая другим, так же можно этажи разделить и сделать две квартиры! Рядом с домом 30 метров остановка,100 метров школа и садик ,вы из окна можете провожать и встречать ребёнка, не нужно мерзнуть на остановке вы видите когда подъехал автобус ходит каждые 15 минут. Магазины Магнит ,пятерочка, рынок 40 метров от дома , в пешей доступности оздоровительный центр с бассейном, две остановки и вы у храма! в целом прекрасная ...

0 с 08.07.2025, обновлен 08.07.2025

Продавец: Собственник

Телефон: +79379030052

Характеристики

Количество комнат	3	Тип дома	панельный
Этаж	5	Этажей всего	6
Площадь жилая	52.00 кв. м	Площадь кухни	7.00 кв. м

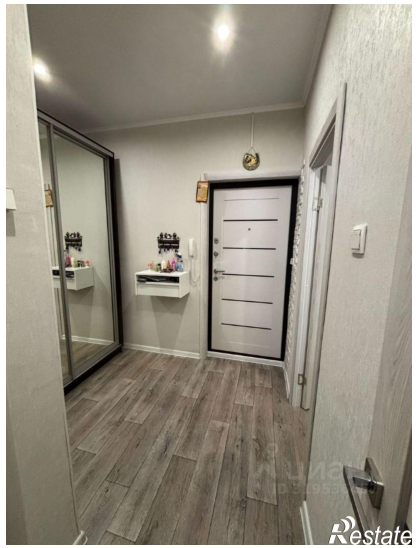
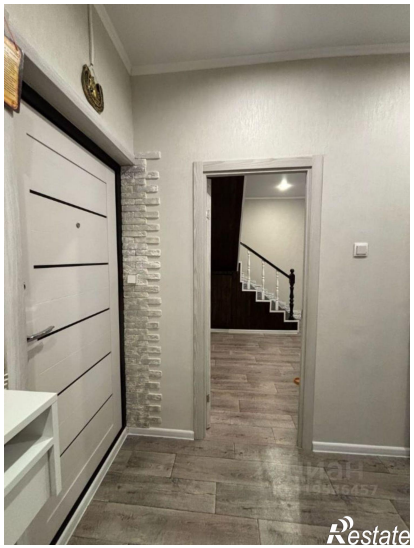
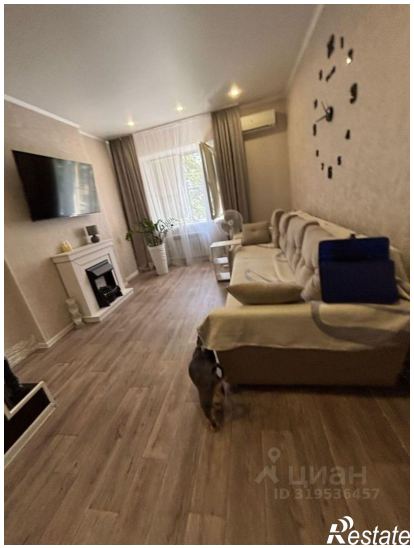
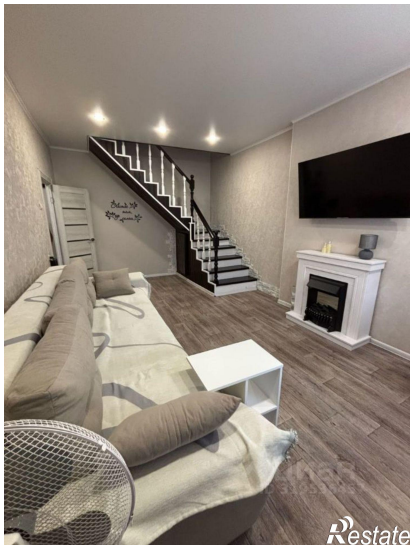
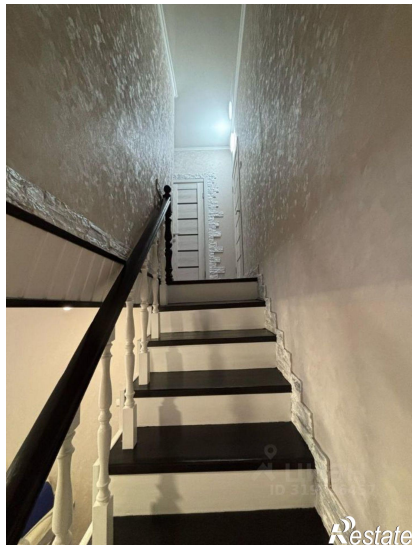

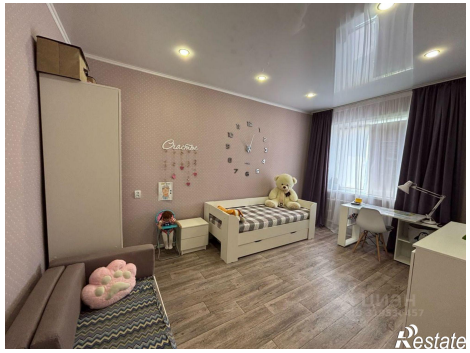

Restate

Restate