Купить квартиру за 3 600 000 рублей на 2-й Садовый переулок, 4

Астраханская область, Астрахань, 2-й Садовый переулок, 4

3 600 000 Р
62 069Р за м^2

58.00 м^2	7.00 м^2	4 из 5
Общая	Кухня	Этаж

Арт. 123232941 Продается просторная, светлая 2-х комнатная квартира , расположенная в востребованном районе города, по адресу: Переулок 2-й Садовый, д. 4 4/5 этажного кирпичного дома - 1997(г.п), общая площадь 57.8 м2. Чистый подъезд, хорошие соседи. Дом обслуживает УК. — две комнаты в квартире изолированы. сан.узел совмещен. ШАГОВАЯ ДОСТУПНОСТЬ: — рядом остановка транспорта, — удобная транспортная развязка, — детский сад, — школа, — магазины, — кафе, — поликлиника. ЛЕГКО КУПИТЬ: — два взрослых собственника. — наличные, — ипотека, — материнский капитал — торг. Звоните ПРЯМО СЕЙЧАС. Никакой комиссии при покупке!

0 с 24.10.2025, обновлен 24.10.2025

Продавец: Вострикова Мария

Телефон: +79636532989

Характеристики

Количество комнат	2	Этаж	4
Этажей всего	5	Площадь кухни	7.00 кв. м
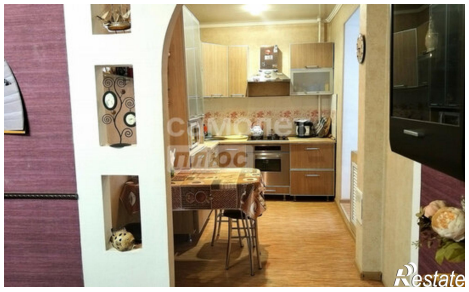
https://astrahan.restate.ru/obj/prodazha-dvuhkomnatnoy-kvartiri-2-y-sadovyy-pereulok-4-18232961643/