Купить квартиру за 4 000 000 рублей на Воробьева Проезд,12

Астраханская область, Городской округ Астрахань, Астрахань, Воробьева Проезд,12

4 000 000 Р
47 059Р за м^2

85.00 м^2
Общая

9 из 12
Этаж

Продам уютную и тёплую трёхкомнатную квартиру в связи с переездом в другой регион. Дом кирпичный. В квартире качественный ремонт. Комнаты изолированные. Подъезд чистый, подвал сухой. двор закрытый. Район с отлично развитой социальной и транспортной инфраструктурой.

46 с 18.05.2020, обновлен 26.04.2021

Продавец: Адреса

Телефон: 89678296267

Характеристики

Количество комнат	3	Тип дома	кирпичный
Этаж	9	Этажей всего	12

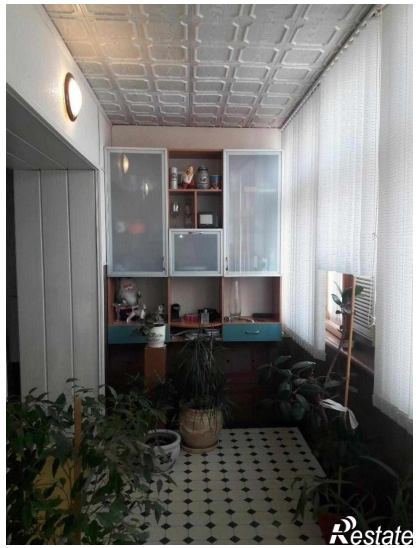
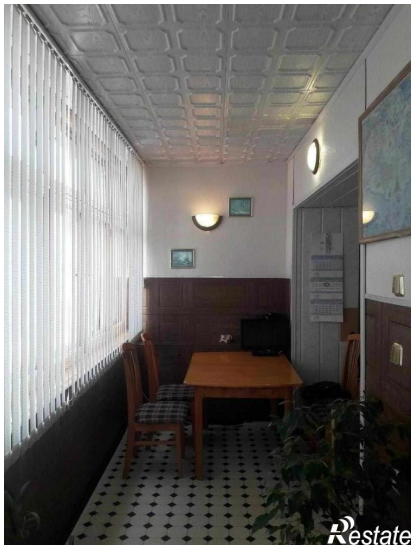
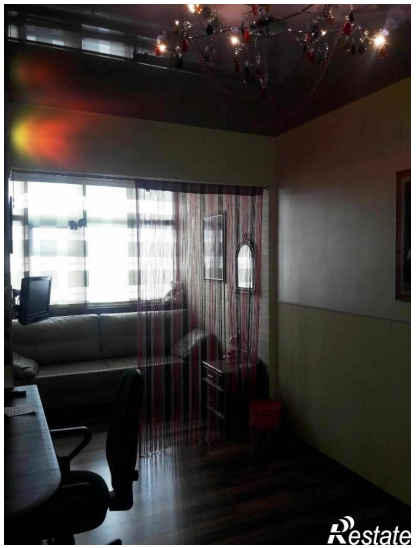

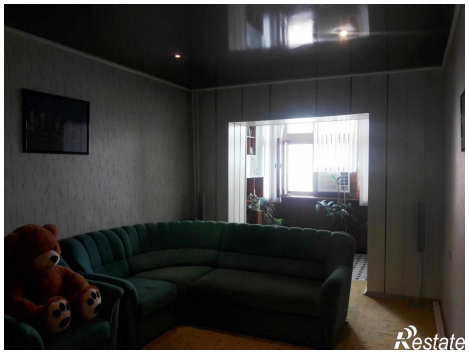

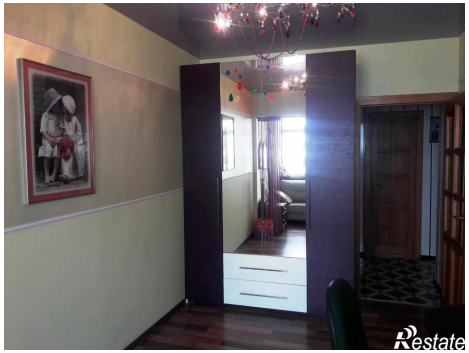
Restate

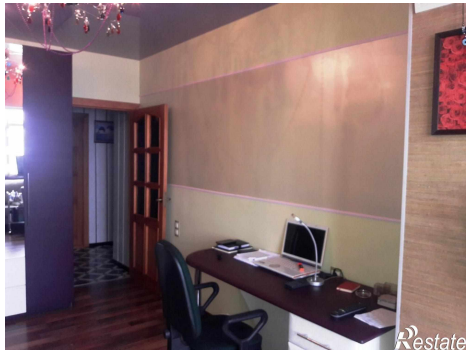
Restate