Купить комнату за 1 150 000 рублей на ул Николая Островского, 134

Астраханская область, Городской округ Астрахань, Астрахань, ул Николая Островского, 134

1 150 000 Р
63 889Р за м^2

18.00 м^2
Общая

5 из 5
Этаж

Продам комнату. В хорошем состоянии. Мебель. Холодильник. Без посредников. На регистрационном учете, никто не состоит.

1 с 16.06.2025, обновлен 16.06.2025

Продавец: Собственник

Телефон: +79171802307

Характеристики
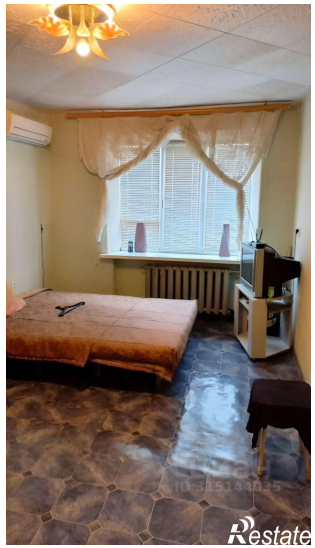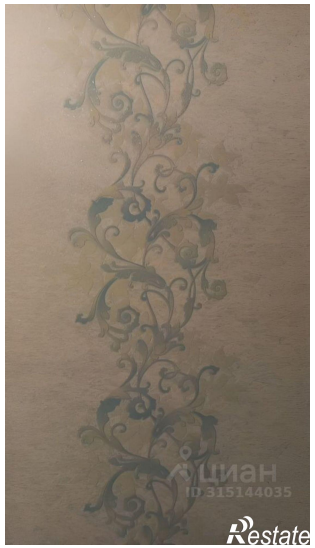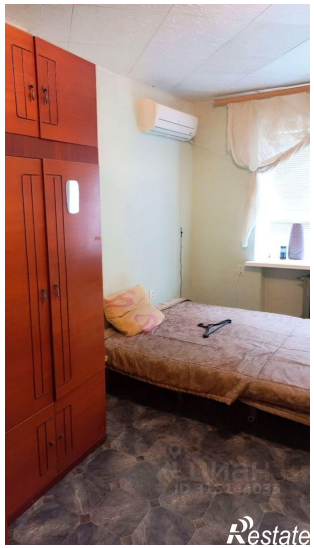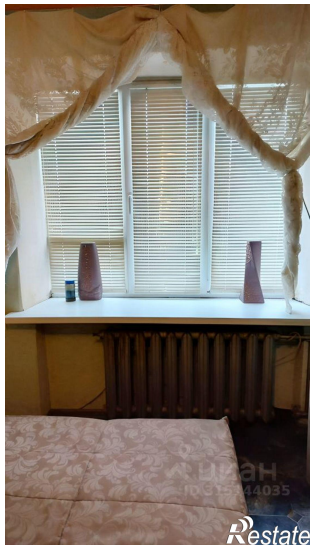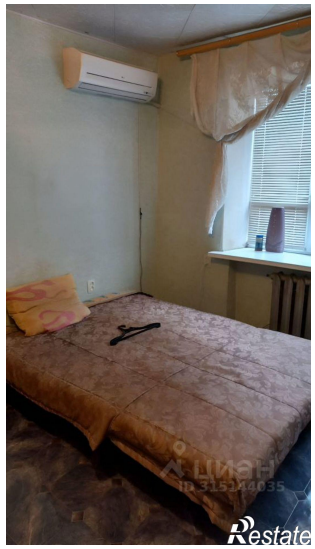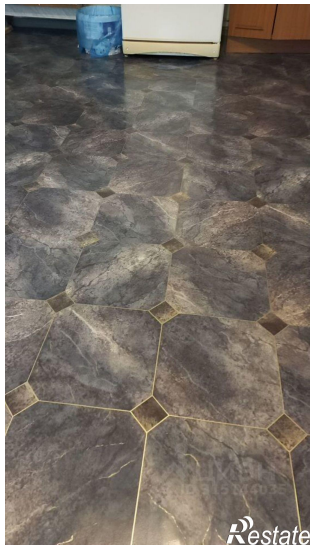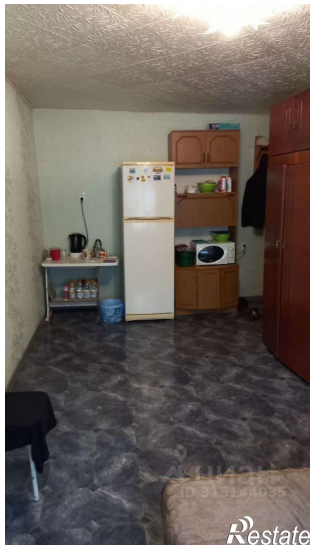
Этаж	5	Этажей всего	5